TOSY PICTURE CUBE

MAGNETIC Puzzle

*Space / **Cosmic Crew - B131***



6 in 1

Scan to Explore

6 Picture Options in **1** Puzzle



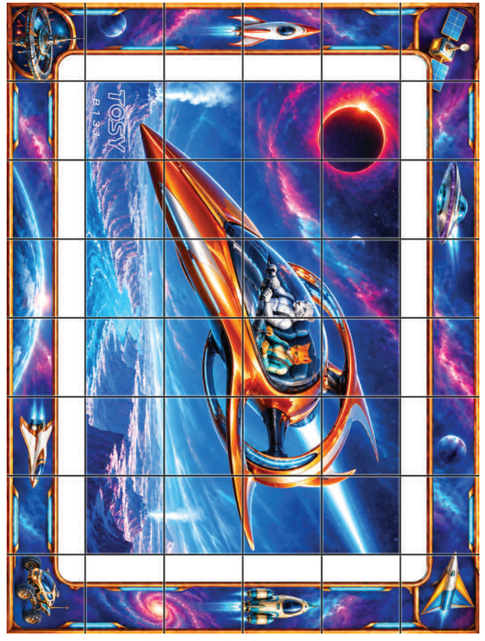

Spaceship Adventure

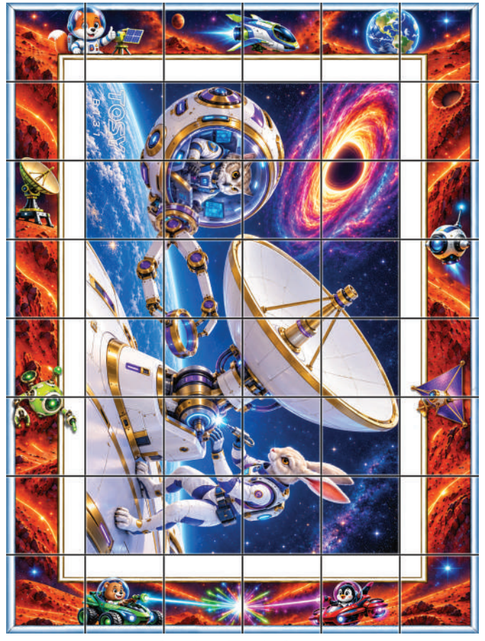

Station Tech Crew

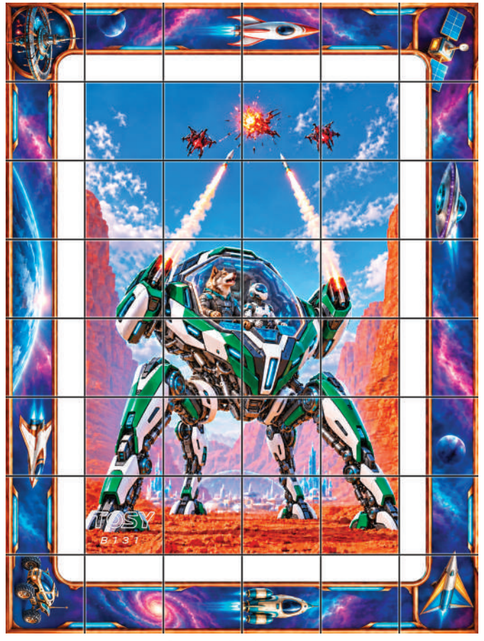

Space Defenders

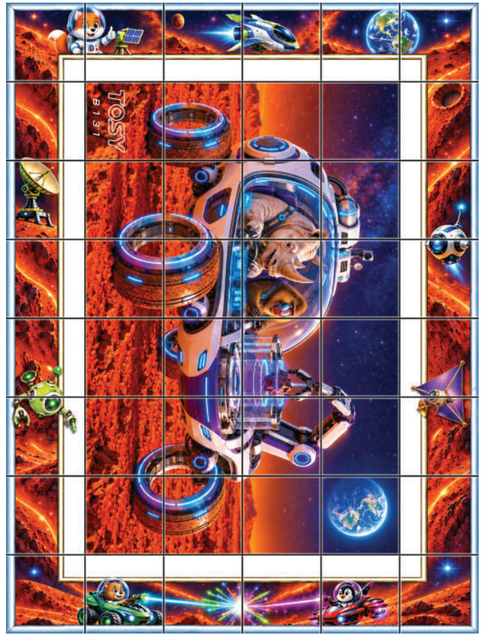

Mars Explorers

PRECAUTIONS: Always supervise children when they play with products containing magnets. Inspect the cubes regularly for cracks, damage, or loose magnets, and discard any damaged cubes immediately. Handle the cubes with care and do not throw or smash them on hard surfaces, as they may break and release magnets. Instruct children never to put small magnets or products containing magnets in their mouths. If a magnet may have been swallowed or inhaled, seek emergency medical attention immediately. • **VORSICHTSMASSNAHMEN:** Beaufsichtigen Sie Kinder stets, wenn sie mit Produkten spielen, die Magnete enthalten. Überprüfen Sie die Bausteine regelmäßig auf Risse, Beschädigungen oder lose Magnete und entsorgen Sie beschädigte Bausteine sofort. Gehen Sie sorgfältig mit den Bausteinen um und werfen Sie sie nicht auf harte Oberflächen und schlagen Sie sie nicht dagegen, da sie brechen und Magnete freisetzen können. Weisen Sie Kinder an, kleine Magnete oder Produkte mit Magneten niemals in den Mund zu nehmen. Falls ein Magnet verschluckt oder eingeatmet worden sein könnte, suchen Sie sofort ärztliche Notfallhilfe auf. • **PRÉCAUTIONS :** Surveillez toujours les enfants lorsqu'ils jouent avec des produits contenant des aimants. Vérifiez régulièrement les blocs pour détecter toute fissure, tout dommage ou tout aimant desserré, et jetez immédiatement tout bloc endommagé. Manipulez les blocs avec précaution et ne les jetez pas ou ne les heurtez pas contre des surfaces dures, car ils peuvent se casser et libérer des aimants. Demandez aux enfants de ne jamais mettre dans leur bouche de petits aimants ou des produits contenant des aimants. Si un aimant a pu être avalé ou inhalé, consultez immédiatement un service médical d'urgence. • **PRECAUCIONES:** Supervise siempre a los niños cuando jueguen con productos que contengan imanes. Revise regularmente los bloques para comprobar si hay grietas, daños o imanes sueltos, y deseche inmediatamente cualquier bloque dañado. Manipule los bloques con cuidado y no los arroje ni los golpee contra superficies duras, ya que pueden romperse y liberar imanes. Indique a los niños que nunca deben llevarse a la boca imanes pequeños ni productos que contengan imanes. Si un imán pudiera haber sido tragado o inhalado, busque atención médica de emergencia de inmediato. • **VOORZORGSMAATREGELEN:** Houd altijd toezicht op kinderen wanneer zij spelen met producten die magneten bevatten. Controleer de blokken regelmatig op scheuren, beschadigingen of losse magneten en gooi beschadigde blokken onmiddellijk weg. Ga voorzichtig met de blokken om en gooi ze niet op harde oppervlakken en sla er niet mee tegen harde oppervlakken, omdat ze kunnen breken en magneten kunnen vrijkomen. Instrueer kinderen om kleine magneten of producten die magneten bevatten nooit in hun mond te stoppen. Zoek onmiddellijk medische spoedhulp als een magneet mogelijk is ingeslikt of ingeademd. • **PRECAUZIONI:** Sorvegliare sempre i bambini quando giocano con prodotti contenenti magneti. Ispezionare regolarmente i blocchi per verificare la presenza di crepe, danni o magneti allentati e smaltire immediatamente eventuali blocchi danneggiati. Maneggiare i blocchi con cura e non lanciarli né urtarli contro superfici dure, poiché potrebbero rompersi e rilasciare magneti. Istruire i bambini a non mettere mai in bocca piccoli magneti o prodotti contenenti magneti. Se si sospetta che un magnete possa essere stato ingerito o inalato, rivolgersi immediatamente a un medico d'urgenza. • **注意：** お子様が使用する場合は、必ず保護者・監督者のもとで使用してください。定期的に本製品のキューブに亀裂や破損、磁石のゆるみや外れがないか点検してください。破損したキューブは、直ちに使用を中止し、廃棄してください。キューブを硬い場所に投げたり、強く打ちつけたりしないでください。破損して磁石が露出し、外れるおそれがあります。小さな磁石や磁石を含む部品を口に入れないよう、お子様に十分ご指導ください。万一磁石を飲み込んだ場合は、すぐに医師の診察を受けてください。

⚠ **WARNING!** This toy contains magnets or magnetic components. Magnets sticking together or becoming attached to a metallic object inside the human body can cause serious or fatal injury. Seek immediate medical help if magnets are swallowed or inhaled. • **WARNUNG!** Dieses Spielzeug enthält Magnete oder magnetische Bestandteile. Magnete, die im menschlichen Körper einander oder einen metallischen Gegenstand anziehen, können schwere oder tödliche Verletzungen verursachen. Ziehen Sie sofort einen Arzt zu Rate, wenn Magnete verschluckt oder eingeatmet wurden. • **AVERTISSEMENT !** Ce jouet contient des aimants ou des composants magnétiques. Des aimants collés les uns aux autres ou à un objet métallique à l'intérieur du corps humain peuvent entraîner des lésions graves ou mortelles. En cas d'ingestion ou d'inhalation d'aimants, demandez immédiatement une assistance médicale. • **ADVERTENCIA!** Este juguete contiene imanes o componentes magnéticos. La unión de los imanes entre sí o a un objeto metálico dentro del cuerpo humano puede provocar lesiones graves o mortales. Si se han tragado o inhalado los imanes, busque atención médica inmediata. • **WAARSCHUWING!** Dit speelgoed bevat magneten of magnetische onderdelen. Magneten die in het menselijk lichaam aan elkaar of aan een metalen voorwerp hechten, kunnen een ernstig of dodelijk letsel veroorzaken. Raadpleeg onmiddellijk een arts indien magneten worden ingeslikt of ingeademd. • **AVVERTENZA!** Questo oggetto contiene magneti o componenti magnetici. Un magnete che si attacca a un altro magnete o a un oggetto metallico all'interno del corpo umano può provocare lesioni gravi o mortali. In caso di ingestione o inalazione di magneti, richiedere immediatamente assistenza medica. • **警告：** この製品には小型の磁石が含まれています。磁石を飲み込んだ場合、臓壁を超えてくっつき、深刻な感染症を起こす恐れがあります。万一磁石を飲み込んだ場合には、すぐに医師の診察を受けてください。

CE UK CA 0-3

WARNING
CHOKING HAZARD. Small Parts.
Not for children under 3 years.

⚠ **警告:** 小部品があります。誤飲・窒息の危険がありますので、3才未満のお子様には絶対に与えないでください。

Explore all collections and discover other products at
www.tosy.com

G.E.PC48.COCREW.01
Guide Pictorial Cube 48 Cocrew Crew V.1 SMINO

TOSY®
RoboFi LLC 101 Jefferson Dr,
Menlo Park, CA 94025, US.
www.tosy.com 250 bis boulevard Saint-Germain
wecare@tosy.com 75007 Paris, France.

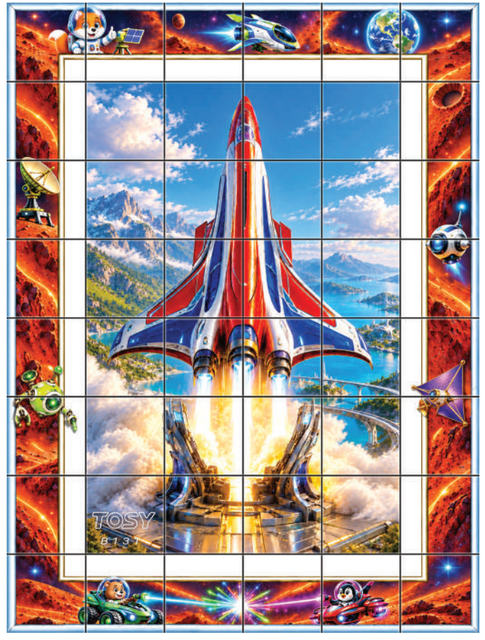

Into the Galaxy

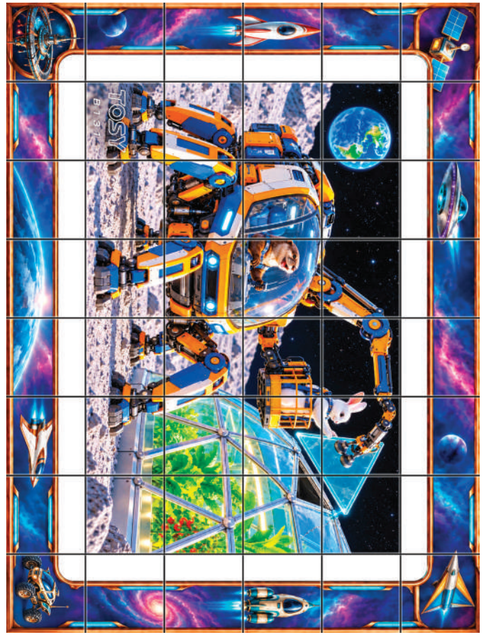

Moon Gardeners

*Fantasy World / **Flower Fairyland** - **B064** / 480 Faces*



*Fantasy World / **Dragon Tales** - **B063** / 288 Faces*



*Sea World / **Ocean Buddies** - **B101** / 288 Faces*



*Christmas / **Enchanted Holiday** - **B004** / 480 Faces*



Explore all collections and discover other products at ***www.tosy.com***